

# Circuit découverte de la Côte Chalonnaise en voiture

Un roadbook de 120 kilomètres pour les clubs de voitures anciennes



# Sommaire

Découvrez notre circuit touristique spécialement conçu pour les amateurs de voitures anciennes à travers la magnifique côte chalonnaise.

Bienvenue en Bourgogne	p.3
Découvrez le parcours	p.4
Les incontournables	p.5
Circuits 2 jours en Côte Chalonnaise	p.7
Les hôtels	p.11
Les restaurants	p.12
Les caveaux de dégustation et prestataires oenotouristiques	p.13
Côté douceurs et autres produits du terroir	p.14
Visitez Chalon à pied, en bateau ou en petit train	p.15
Billetterie Loisirs et OEnotourisme	p.16
Infos pratiques (garages et services automobiles, urgences et sécurité)	p.18
Notre boutique	p.19
Contacts utiles	p.19



# Bienvenue en Bourgogne

Le 7 juin marque une date importante pour notre ville : Chalon-sur-Saône devient officiellement Ville d'accueil des véhicules d'époque.

En accueillant ce label, nous affirmons notre attachement à la mémoire vivante de l'automobile, à ce patrimoine roulant qui raconte les grandes heures de l'histoire industrielle et populaire.

Chalon, terre d'inventions et de passions, offre un cadre idéal pour rassembler collectionneurs, passionnés et curieux. Cette nouvelle reconnaissance ouvre la voie à de nombreux événements qui feront rayonner notre ville bien au-delà de ses frontières.

Je remercie tous les acteurs mobilisés autour de ce projet, et souhaite à chacun une belle découverte de notre territoire sous le signe de la transmission, de l'enthousiasme et de la découverte.

Gilles Platret

Maire de Chalon-sur-Saône

Président de l'Office de Tourisme du Grand Chalon

## Pourquoi venir en Côte Chalonnaise

Ville d'Art et d'Histoire nichée au bord de la Saône, Chalon-sur-Saône offre un cadre idéal pour les passionnés de belles mécaniques. Son centre historique pittoresque, ses quais photogéniques et son atmosphère chaleureuse en font une destination prisée pour les rassemblements. Facile d'accès, bien équipée pour accueillir les groupes, avec de nombreux restaurants, parkings et espaces dédiés, Chalon allie charme, praticité et art de vivre à la bourguignonne. Une étape authentique et conviviale pour faire rimer passion automobile et découverte culturelle.



# TELECHARGEZ LE PARCOURS

Retrouvez le parcours et le tracé sur le site internet de l'Office de Tourisme



# Découvrez le parcours

Un roadbook de 120 kilomètres pour les clubs de voitures anciennes

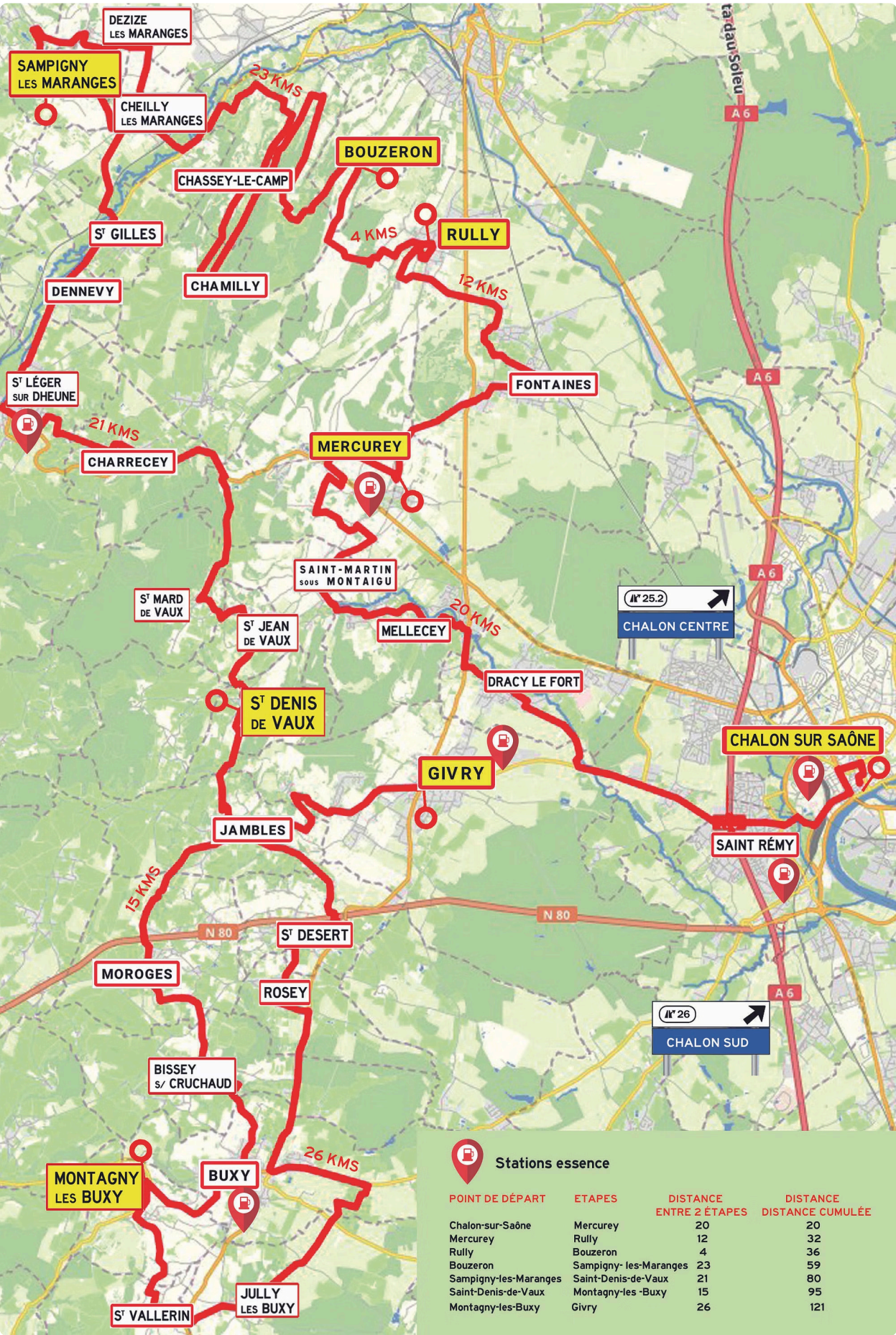



# Les incontournables



## La ville ancienne (2h)

Née de la Saône en tant que port des Eduens, à l'époque gauloise, Chalon-sur-Saône connaît ses heures de gloire au début et à la fin du Moyen-Âge, en tant que capitale du royaume mérovingien de Bourgogne, puis comme lieu de grandes foires internationales. Aujourd'hui Ville d'Art et d'Histoire, vous découvrirez la ville ancienne avec les maisons à pans de bois, construites entre les XVe et XVIe siècles, la Cathédrale Saint-Vincent et les demeures classiques des XVIIe et XVIIIe siècles.



## Le Cloître (1h)

Aujourd'hui, le cloître de la cathédrale Saint-Vincent est le seul cloître canonial (de chanoines) conservé de Bourgogne et de Franche-Comté. Ses murs périphériques ont pu être datés des environs de l'an mil, ce qui le rend encore plus exceptionnel. Trois ailes avec baies à arcatures trilobées datent du XIVe siècle et ont été voûtées d'ogives au XVe siècle. L'aile nord est une restitution contemporaine d'une galerie disparue au XIXe siècle.



## L'Espace Patrimoine (1h)

Des expositions permanentes retracent l'histoire de la ville, des origines à nos jours. Des panneaux explicatifs permettent d'éclairer certains aspects spécifiques, tels que les fortifications, les hôtels particuliers, l'évolution de l'urbanisation à travers les siècles.



## Musée Nicéphore Niépce

Dédié à l'inventeur de la photographie, ce musée présente une collection exceptionnelle retraçant l'histoire de cet art depuis ses origines.

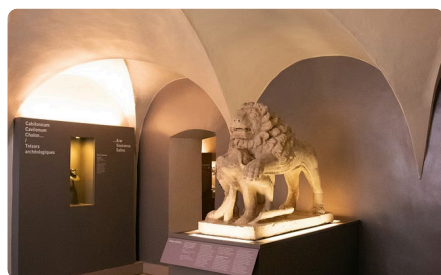

## Musée Denon

Ce musée d'art et d'archéologie abrite de riches collections gallo-romaines et des beaux-arts, témoignant de l'histoire locale et des civilisations anciennes.



## Le Chemin de l'Orbandale

Flânez librement à travers l'histoire, l'architecture, les parcs et jardins en cœur de ville ou sur l'île Saint Laurent en suivant les flèches du Chemin de l'Orbandale au gré de vos envies.



**Le Château de Germolles** est une ancienne résidence princière du XIV<sup>e</sup> siècle, décorée par des artistes de renom. On y visite les appartements ducaux, la chapelle et la cour, complétés par un parc à l'anglaise.

100 place du 5 sept.1944

Cidex 407 - Germolles

71640 Mellecey

Tel : 03 85 98 01 24



**Le Château de Rully** est une forteresse médiévale au cœur du vignoble, avec donjon du XII<sup>e</sup> siècle, courtines et tours du XIV<sup>e</sup> siècle. Grande cour bordée de communs du XVIII<sup>e</sup> siècle aux toits de pierre, terrasse avec vue sur la Saône, parc à l'anglaise et cuisine voûtée avec cheminée monumentale.

Château

71150 Rully

Tel : 03 85 87 20 89

## Et aussi

### SAINT REMY

Musée de l'Ecole

Avenue Auguste Martin

Tel : 03 85 94 96 72

### FONTAINES

Maison du Patrimoine

Mairie de Fontaines

Tel : 06 78 57 31 01

### CHASSEY-LE-CAMP

Centre d'Interprétation archéologique

Mairie

1 rue Baboux

Tel : 03 85 87 14 56

### DRACY-LE-FORT

Musée privé de la pompe à essence

(sur rendez-vous)

22 rue de Givry

Tél : 06 78 78 29 83



# Circuit 2 jours en Côte Chalonnaise

## JOUR 1 (60 km) : Circuit "De la Côte Chalonnaise à la Vallée des Vaux" – À la découverte des trésors viticoles et patrimoniaux

### **Départ : Chalon-sur-Saône - La porte de la Bourgogne**

Prenez le temps de flâner dans le cœur historique de Chalon, entre les ruelles médiévales, la majestueuse cathédrale Saint-Vincent et la place du même nom, animée par ses terrasses et son marché les vendredis et dimanches matin. Sur les quais de Saône, l'ambiance est douce, entre bateaux de plaisance et promeneurs.

 Départ conseillé depuis la place de l'Hôtel-de-Ville ou les quais.

### **Etape 1 : Dracy-le-Fort – Le musée de la pompe à essence**

Avant de plonger dans le monde du vin, place à une découverte insolite : le Musée de la Pompe à Essence, unique en son genre ! Passionné de vieilles mécaniques, le collectionneur vous ouvre les portes d'un univers coloré et vintage.

- Plus de 120 pompes à essence, enseignes anciennes, bidons, plaques émaillées.
- Une immersion dans l'histoire de l'automobile et de la route au XXe siècle.
- Visite conviviale, entre humour, nostalgie et anecdotes.

 Une étape surprenante et parfaite pour les amateurs d'objets rétro !

### **Etape 2 : Château de Germolles – Résidence des ducs de Bourgogne**

À Mellecey, découvrez le Château de Germolles, ancienne résidence de Marguerite de Flandre. Ce lieu unique en France vous plonge dans l'élégance du XIVe siècle, avec ses fresques, son jardin médiéval et ses visites guidées passionnantes.

 Comptez 1h15 pour la visite complète, riche en histoire.

### **Etape 3 : Mercurey – La force des rouges de Bourgogne**

Après l'histoire, place au vin ! Mercurey est un nom qui résonne dans tous les verres des amateurs de Pinot Noir.

- Dégustations chez des vignerons.
- Balade vers la Croix de Montaigu pour une vue saisissante sur les vignes.
- Architecture vigneronne typique et ambiance chaleureuse.

 Partez avec un Premier Cru local, souvenir délicieux garanti !

## **Étape 4 : Fontaines – Calme et authenticité**

Charmant village entre vignes et nature, Fontaines séduit par son église romane, ses petits chemins bordés de murgers et son atmosphère paisible. Idéal pour une petite pause ou une marche digestive.

## **Étape 5 : Rully – Crémant et château**

Village emblématique de la Côte Chalonnaise, Rully est connu pour ses vins blancs élégants et son crémant pétillant.

- Château de Rully, encore habité, ouvert à la visite.

## **Étape 6 : Chassey-le-Camp – Terre ancienne et vivante**

Petit village discret mais chargé d'histoire : le site chasséen, vieux de plus de 6 000 ans, y fut découvert. Aujourd'hui, Chassey-le-Camp charme par ses paysages vallonnés, ses vignes, et ses petites routes serpentine.

## **Étape 7 : Les Maranges – Derniers crus avant la Côte d'Or**

Dans ce trio de villages (Sampigny, Cheilly, Dezize-lès-Maranges), le vignoble atteint des sommets, au sens propre comme au figuré.

- Vue sublime depuis la colline des Trois Croix. ☀️ Parfait pour un pique-nique avec vue !
- Dégustations d'AOC Maranges, confidentielles et remarquables.

## **Étape 8 : Vallée des Vaux – Évasion entre vignes et bois**

La route devient magique : virages doux, ruisseaux, forêts, hameaux secrets. La Vallée des Vaux est un enchantement pour les yeux, propice à la rêverie et à la balade. Pensez à votre appareil photo !

## **Étape 9 : Jambles – Entre vignes et traditions**

Village typiquement bourguignon, Jambles est niché dans un écrin naturel. Vous y croiserez vignerons, producteurs locaux, lavoirs anciens, et peut-être un marché de village selon la saison.

## **Étape 10 : Givry – Cité de caractère et douceur de vivre**

La boucle s'achève en beauté à Givry, où vous pourrez savourer un verre en terrasse, visiter l'église Saint-Pierre ou flâner le long de la voie verte.

Caves à vins nombreuses et accueillantes, belles boutiques, artisans, et atmosphère animée.

🎵 Bonus : concerts ou événements sur la place pendant l'été.

## **Retour à Chalon-sur-Saône**

Fin de la boucle avec des souvenirs plein les yeux... et peut-être quelques bouteilles dans le coffre !



## JOUR 2 (55 km) : Circuit "Entre Vignes et Pierres Dorées" – entre Chalon, Buxy et les collines chalonnaises

### Étape 1 : Moroges – La campagne en balcon

🌾 Moroges est un petit village perché, blotti entre forêts et vignes. Il offre une vue panoramique magnifique sur la plaine chalonnaise, surtout depuis la table d'orientation installée près de l'église.

Balade possible jusqu'à la source de la Corne (petite boucle pédestre).

Chapelle, puits et lavoirs anciens témoignent de l'histoire rurale du village.

🧘 Ambiance paisible, propice à la contemplation.

### 🍷 Etape 2 : Bissey-sous-Cruchaud – Village vigneron confidentiel

Petit bourg viticole niché dans une combe, Bissey-sous-Cruchaud mérite le détour pour son authenticité.

Plusieurs domaines proposent des dégustations sur rendez-vous (vins de Montagny).

Jolie église du XIIe siècle avec son clocher bourguignon typique.

🍇 Ici, le vin blanc règne en maître, sous l'appellation Montagny 1er Cru.

### 🏰 Etape 3 : Buxy – Cité médiévale et capitale de Montagny

Buxy est un ancien bourg fortifié où l'histoire médiévale côtoie la vigne.

Promenez-vous le long des remparts, visitez la tour Rouge, ancienne prison.

Nombreux caveaux de dégustation, notamment celui de la Cave des Vignerons de Buxy.

Commerces, restaurants et marché le jeudi matin.

🍷 Idéal pour une pause déjeuner ou une halte dégustation.

### 🍷 Etape 4 : Montagny-lès-Buxy – Entre vignes et lumière

Ce village est le cœur historique de l'appellation Montagny, qui produit des vins blancs réputés pour leur finesse et leur minéralité.

Possibilité de randonnée dans les vignes via des chemins balisés.

Vue spectaculaire sur la vallée, surtout en fin de journée.

## Étape 5 : Jully-lès-Buxy – Terre de silence

Jully-lès-Buxy est un village minuscule et calme, parfait pour ceux qui cherchent à sortir des sentiers battus.

Petites maisons en pierre dorée, vieilles fermes, chemins de traverse. Atmosphère hors du temps.

 Une parenthèse de quiétude à savourer lentement.

## Étape 6 : Rosey – Le charme discret de la pierre

Encore un petit village comme la Bourgogne en cache : paisible, fleuri et charmant. Le vignoble y est très présent, et la vue depuis la sortie du village, en direction de Saint-Désert, est splendide.

## Étape 7 : Saint-Désert – Porte d'entrée de la vallée des Vaux

Saint-Désert est dynamique, avec son église, ses commerces et ses vignerons. C'est aussi un point de départ idéal pour des balades à pied ou à vélo dans la Vallée des Vaux, célèbre pour ses paysages pittoresques et ses petits crus.

 Suggestions : caves ouvertes, balades entre vignes et murets en pierre.

## Étape 8 : Givry – L'élégance de la Côte Chalonnaise

Dernière étape avant le retour, Givry mérite qu'on s'y attarde.

Ancienne cité fortifiée, son église romane et sa place animée sont des incontournables.

Nombreux domaines ouverts à la dégustation.

Balade sur la Voie Verte, flânerie dans les jardins du centre-ville.

 Parfait pour un goûter ou un verre en terrasse pour finir le circuit en douceur.

## Étape 9 : Retour à Chalon-sur-Saône

Prenez la route paisible via la D981. Vous rentrez à Chalon avec des images de vignes, de pierre dorée et de collines lumineuses plein la tête.



**Mont Avril**



**Buxy**



**Givry**



# Les hôtels

## CHALON-SUR-SAONE

- **Hôtel Restaurant Saint Régis \*\*\*\*** (35 chambres)  
22 boulevard de la République  
Tél : 03 85 90 95 60
- **Hôtel Ibis Nord \*\*\*** (72 chambres)  
Rue Paul Vachet  
Tél : 03 85 46 64 62
- **Hôtel Ibis Europe \*\*\*** (86 chambres)  
(parking fermé)  
2 rue Georges Feydeau  
Tél : 03 85 41 04 10
- **Hôtel Ibis Budget \*\*** (76 chambres)  
(parking fermé)  
2 bis rue Georges Feydeau  
Tél : 03 85 92 32 63
- **Hôtel Restaurant Campanile \*\*\*** (74 chambres)  
(parking fermé)  
9 rue Raoul Ponchon  
Tél : 03 85 41 23 24
- **Hôtel Restaurant Ibis Styles \*\*\*** (88 chambres)  
Avenue de l'Europe  
Tél : 03 85 46 51 89
- **Kyriad \*\*\*** (43 chambres)  
35 place de Beaune  
Tél : 03 85 90 08 00
- **Le Saint Georges Hôtel Restaurant Spa \*\*\*** (59 chambres)  
32 avenue Jean Jaurès  
Tél : 03 85 90 80 50
- **Hôtel Saint Jean \*\*** (23 chambres)  
24 quai Gambetta  
Tél : 03 85 48 45 65

- **Hôtel Première Classe Chalon-sur-Saône \*** (71 chambres) (parking fermé)  
Le Champ Fleuri  
Rue Raoul Ponchon  
Tél : 03 85 43 25 12

## SAINT-REMY

- **B&B Chalon-sur-Saône Sud \*\*** (70 chambres)  
28 rue Charles Dodille  
Tél : 08 92 70 75 19
- **Hôtel Le Saint-Rémy Chalon Sud \*\*** (31 chambres)  
89 rue Auguste Martin  
Tel : 03 85 48 38 04

## DRACY-LE-FORT

- **Le Dracy Hôtel et Spa \*\*\*** (47 chambres)  
4 rue du Pressoir  
Tel : 03 85 87 81 81

## MERCUREY

- **Hôtellerie du Val d'Or \*\*\*** (12 chambres)  
140 Grande-Rue  
Tel : 03 85 49 23 85

## CHASSEY-LE-CAMP

- **Auberge du Camp Romain \*\*\*** (40 chambres)  
14 rue des Basses Roches  
Tel : 03 85 87 09 91



# Les restaurants

## CHALON-SUR-SAONE

- **Au Bureau** (150 couverts)  
1 rue René Cassin - Tel : 03 85 45 95 62
- **Bistrot Saint Régis** (70 couverts)  
22 bouv. de la République - Tel : 03 85 90 95 60
- **Brasserie Le Terminus** (120 couverts)  
32 avenue Jean Jaurès - Tel : 03 85 90 80 50
- **Chez Jules** (60 couverts)  
11 rue de Strasbourg - Tel : 03 85 48 08 34
- **Côté Saône** (110 couverts)  
2 rue du Pont - Tel : 03 85 93 95 71
- **Il Duomo** (150 couverts)  
16 place de l'Hôtel de Ville - Tel : 03 85 46 55 20
- **La Cathé** (170 couverts)  
9 place Saint Vincent - Tel : 03 85 41 27 55
- **La Pierre Vive** (70 couverts)  
33 rue de Lyon - Tel : 03 85 93 26 50
- **La Réale** (100 couverts)  
8 pl. du Général de Gaulle - Tel : 03 85 48 07 21
- **La Traviata** (60 couverts)  
5 rue Saint Georges - Tel : 03 85 48 91 39
- **Le Bourgogne** (144 couverts)  
28 rue de Strasbourg - Tel : 03 85 48 89 18
- **Le Grill Saint Laurent** (105 couverts)  
22 rue de Strasbourg - Tel : 03 85 48 43 16
- **Le Majestic** (80 couverts)  
8 place de l'Hôtel de Ville - Tel : 03 85 43 18 80
- **Les Canailles** (58 couverts)  
7 rue de Strasbourg - Tel : 03 85 93 39 01
- **Millézim** (70 couverts)  
Avenue de l'Europe - Tel : 03 85 46 51 89
- **Restaurant le Gourmand** (150 couverts)  
2 rue Georges Feydeau - Tel : 03 85 41 04 10

## DRACY-LE-FORT

- **Restaurant La Garenne** (150 couverts)  
4 rue du Pressoir - Tel : 03 85 87 81 81

## MERCUREY

- **Hôtellerie du Val d'Or** (80 couverts)  
140 Grande-Rue - Tel : 03 85 49 23 85

## RULLY

- **Restaurant Le Vendangerot** (116 couverts)  
6 place Sainte Marie - Tel : 03 85 27 20 09

## BOUZERON

- **Le Bouzeron** (50 couverts)  
4 place France Leschenault - Tel : 03 85 42 23 34

## CHASSEY-LE-CAMP

- **Restaurant de l'Auberge du Camp Romain** (160 couverts)  
14 rue des Basses Roches - Tel : 03 87 87 09 91





# Les caveaux de dégustation et prestataires œnotouristiques

## Caveaux de dégustation

### CHALON-SUR-SAONE

- **Maison des Vins de la Côte Chalonnaise**  
2 promenade Sainte Marie  
Tel : 03 85 41 64 00

### MERCUREY

- **Caveau Divin**  
101 Grande Rue  
Tel : 03 85 45 22 96

### GIVRY

- **Caveau Givry Vins**  
13 place de la Poste  
Tel : 03 85 44 43 36

### BUXY

- **Millebuis par les Vignerons de Buxy**  
4 – 6 route de Chalon  
Tel : 03 85 92 04 30



## Prestataires œnotouristiques

### SAINT-JEAN-DE-VAUX

- **Les Ateliers vins de Marie Antoinette**  
Tel : 06 45 10 12 49

### GIVRY

- **Activinum**  
Tel : 06 83 30 46 71
- **Le Vin s'enhardit**  
Tel : 07 87 87 58 41



# Côté douceurs et autres produits du terroir

## CHALON-SUR-SAONE

- **Alex Chocolatier** (chocolaterie pâtisserie)  
11 place de l'Hôtel de Ville  
Tel : 03 85 48 04 52
- **Chocolaterie Wettling** (chocolaterie)  
45 rue aux Fèvres  
Tel : 03 85 93 57 86
- **Dufoux Chocolats** (chocolaterie)  
12 rue Saint Vincent  
Tel : 03 85 42 79 41
- **L'Ambroisie** (pâtisserie chocolaterie)  
6 avenue Jean Jaurès  
Tel : 03 85 48 09 88
- **La Meulière** (boulangerie pâtisserie)  
25 rue du Général Leclerc  
Tel : 03 85 42 90 90
- **La Tartelière** (boulangerie pâtisserie)  
4 rue Saint Vincent  
Tel : 03 85 48 25 21
- **Les Epices d'Olivier** (épicerie fine)  
17 bis rue aux Fèvres  
Tel : 09 82 43 47 69
- **Les Trois Greniers** (épicerie fine)  
7 rue Saint Vincent  
Tel : 03 85 46 65 35
- **Haïka** (torréfacteur)  
1 place Saint Vincent  
Tel : 09 53 36 88 51

## SAINT-REMY

- **Le Pont Paron** (boulangerie pâtisserie)  
10 place du Pont Paron  
Tel : 03 85 48 39 32

## SAINT-LEGER-SUR-DHEUNE

- **Péché Sucré** (confitures et jus de fruits artisanaux)  
3 route de Couches  
Tel : 03 85 45 36 44



### Chocolateries Artisanales

Découvrez les délicieuses créations des maîtres chocolatiers chalonnais, alliant tradition et innovation.

### Épiceries Fines

Les épiceries fines proposent une sélection de produits du terroir, de Bourgogne ou d'ailleurs pour prolonger l'expérience gustative.

### Pâtisseries Locales

Savourez les spécialités sucrées de la région, préparées selon des recettes traditionnelles par des artisans passionnés.



# Visitez Chalon à pied, en bateau ou en petit train



## EN PETIT TRAIN

**Durée : 45 min**

Notre tacot vous propose une visite audioguidée de la ville en FR/GB ou D. Confortablement installé, découvrez les principaux sites touristiques de Chalon, idéal pour une première découverte.



## VISITE À PIED

**Durée : 1h30**

Explorez le centre historique de Chalon-sur-Saône en suivant les circuits balisés qui vous mèneront à travers les ruelles médiévales, les places animées et les monuments emblématiques de la ville.



## CROISIÈRE SUR LA SAÔNE

**Durée : 1h**

Découvrez Chalon depuis la rivière lors d'une croisière commentée qui vous offrira une perspective unique sur la ville et ses quais pittoresques.

Ces différentes options de visite sont parfaitement adaptées pour les groupes et peuvent être combinées avec votre circuit en voiture pour une expérience complète de la région chalonnaise.



# Billetterie Loisirs et Œnotourisme

L'Office de Tourisme du Grand Chalon propose une billetterie dédiée aux expériences œnotouristiques, parfaitement adaptée pour les groupes et clubs automobiles souhaitant combiner passion des belles mécaniques et découverte viticole.



## Visites de Caves

Réservez vos billets pour des visites guidées dans les domaines viticoles de la Côte Chalonnaise.



## Dégustations Commentées

Participez à des séances de dégustation animées par des professionnels pour découvrir les subtilités des vins de Bourgogne.



## Ateliers d'Initiation

Apprenez les bases de la dégustation et de l'œnologie lors d'ateliers conviviaux adaptés à tous les niveaux.



## Circuits Thématiques

Explorez les différentes appellations de la région grâce à des parcours spécialement conçus pour les amateurs de vin.

## Expériences insolites



### Rallye Découverte

Parcourez la Côte Chalonnaise au volant de votre véhicule d'époque en suivant un roadbook ludique ponctué d'énigmes et de défis.



### Shooting Photo

Immortalisez votre voiture ancienne dans des décors exceptionnels : vignobles, châteaux, villages pittoresques.



### Pique-nique Vigneron

Savourez un panier gourmand au cœur des vignes, accompagné d'une dégustation de vins locaux.







# œnotourisme

et expériences insolites

**à Chalon**  
Le Grand Chalon



# Infos pratiques

## Garages et services automobiles

Ces garages spécialisés dans les véhicules anciens pourront vous dépanner en cas de besoin lors de votre circuit dans la région chalonnaise. Nous vous recommandons de noter ces coordonnées avant votre départ pour plus de sérénité pendant votre séjour.

### CHALON-SUR-SAONE

- **CARROSSE AUTO RETROS**  
7 rue Anatole France  
Tel : 06 71 06 03 14
- **L'Atelier de l'auto**  
45 rue d'Autun  
Tel : 03 85 48 40 29
- **Mecanauto 71**  
9 rue du Four des Chênes  
Tel : 03 85 41 36 95

### GIVRY

- **Garage du Centre**  
ZA les Pièces Bourgeoises  
Avenue de Chalon  
Tel : 03 85 44 37 77

### RULLY

- **Restauration Voiture ancienne 71**  
2 rue de la Gare  
Tel : 03 85 87 20 06

### SAINT-MARCEL

- **Racetore**  
3 rue Buffon  
Tel : 03 85 48 33 20

### SAINT-REMY

- **Garage Old rafter**  
13 route de Givry  
Tel : 06 75 41 08 93

## Urgences et sécurité

### CHALON-SUR-SAONE

- **SAMU**  
Tel : 15 / 112
- **Centre Hospitalier William Morey**  
Tel : 03 85 44 66 88
- **Pompiers**  
Tel : 18
- **Police Municipale**  
Tel : 0800 100 071 / 03 85 42 45 75
- **Police Nationale**  
Tel : 17 / 03 85 90 66 00
- **Gendarmerie**  
Tel : 03 85 97 17 60





# Notre boutique

Envie de rapporter un souvenir authentique de votre passage à Chalon-sur-Saône ? Faites une halte à la boutique de l'Office de Tourisme, un véritable écrin au cœur du patrimoine local. Vous y trouverez une sélection soignée de produits du terroir, d'objets artisanaux et d'idées cadeaux qui racontent la richesse et la diversité de notre territoire. Vins de la Côte Chalonnaise, douceurs sucrées, poteries, bijoux, savons, ouvrages sur la Bourgogne... chaque article a été choisi pour refléter le savoir-faire et l'âme de notre région. Que vous soyez en quête d'un cadeau original, d'un souvenir à offrir ou d'un petit plaisir personnel, la boutique est l'endroit rêvé. C'est aussi un excellent moyen de soutenir les producteurs et artisans locaux tout en (vous) faisant plaisir. Le personnel saura vous conseiller avec le sourire et partager ses coups de cœur. Située à deux pas de la cathédrale Saint-Vincent, la boutique est ouverte toute l'année et régulièrement renouvelée au fil des saisons. Laissez-vous surprendre par cette vitrine vivante de la Bourgogne, entre tradition, créativité et gourmandise.

## Contacts utiles

Office de Tourisme du Grand Chalon

4 place du Port Villiers

Tel : 03 85 48 37 97

[www.achalon.com](http://www.achalon.com)

[officedetourisme@achalon.com](mailto:officedetourisme@achalon.com)

Pour les groupes :

Coralie BOUCHACOURT

Tel : 03 85 48 31 63

[coraliebouchacourt@achalon.com](mailto:coraliebouchacourt@achalon.com)



## Accès à la place de l'Hôtel de Ville de Chalon sur Saône pour le stationnement



### Arrivée

Pour accéder à la place de l'Hôtel de Ville pour le stationnement des véhicules : prendre la rue de Thiard puis la rue Fructidor à droite

### Départ

Prendre la rue Fructidor, puis tourner à droite rue de Thiard, puis la rue du Général Leclerc. Au carrefour, prendre à gauche sur le Boulevard de la République



# VOTRE SÉJOUR EN BOURGOGNE DU SUD



**HÉBERGEMENT**

**RESTAURATION**

**ANIMATIONS,  
MANIFESTATIONS  
ET FÊTES**

**OENOTOURISME**

**PATRIMOINE & LOISIRS**

**ARTISANAT, COMMERCE  
ET SERVICES**



**TÉLÉCHARGEZ  
ET CONSULTEZ**

[www.achalon.com](http://www.achalon.com)



**WWW.  
ACHALON  
.COM**

